ZMĚNA č. 1 ÚP LHOTA - VLASENICE

I. GRAFICKÁ ČÁST VÝROKU ÚZEMNÍHO PLÁNU

3. VÝKRES VEŘEJNĚ PROSPĚŠNÝCH STAVEB, OPATŘENÍ A ASANACÍ

KATASTRÁLNÍ ÚZEMÍ: VLASENICE U KAMENICE N. L., LHOTA U KAMENICE N. L.

NÁVRH PRO VEŘEJNÉ PROJEDNÁNÍ

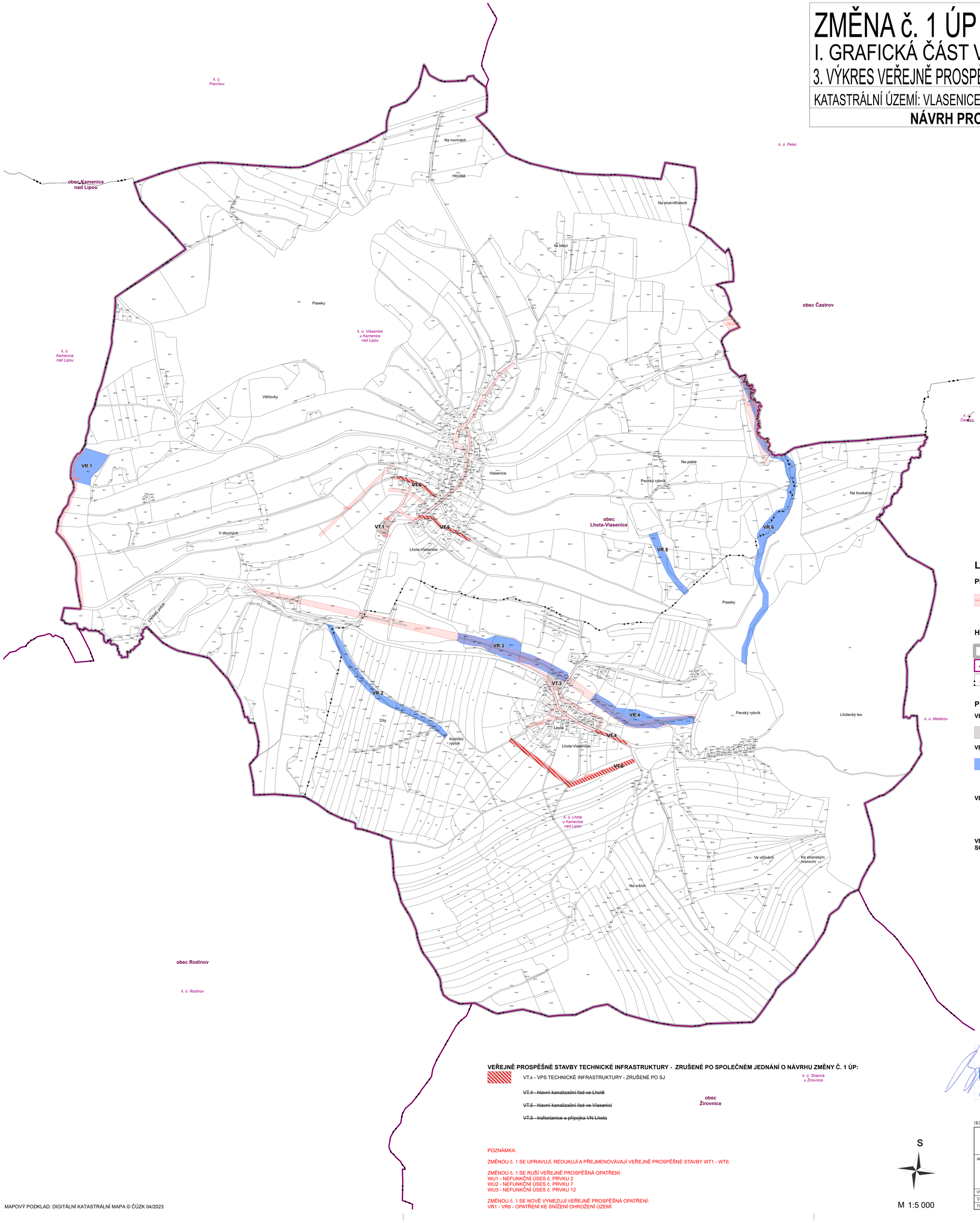

LEGENDA

PLOCHY RUŠENÉ ZMĚNOU č. 1 ÚP

~~VT.x/VR.x~~ VEŘEJNĚ PROSPĚŠNÉ STAVBY A OPATŘENÍ RUŠENÉ ZMĚNOU č. 1

HRANICE A ZNAČNÍ

HRANICE ŘEŠENÉHO ÚZEMÍ

obec ... HRANICE A POPIS SPRÁVNÍHO ÚZEMÍ

k.ú. ... HRANICE A POPIS KATASTRÁLNÍHO

PLOCHY A KORIDORY S MOŽNOSTÍ VYVLASTNĚNÍ

VEŘEJNĚ PROSPĚŠNÉ STAVBY TECHNICKÉ INFRASTRUKTURY:

VT.x - VPS TECHNICKÉ INFRASTRUKTURY

VEŘEJNĚ PROSPĚŠNÁ OPATŘENÍ:

VR.x -VPO PRO ZVYŠOVÁNÍ RETENČNÍCH SCHOPNOSTÍ ÚZEMÍ

VEŘEJNĚ PROSPĚŠNÉ STAVBY TECHNICKÉ INFRASTRUKTURY:

VT.1 - rozšíření ČOV ve Vlasenici

VT.3 - ČOV ve Lhotě

VEŘEJNĚ PROSPĚŠNÁ OPATŘENÍ PRO ZVYŠOVÁNÍ RETENČNÍCH SCHOPNOSTÍ ÚZEMÍ:

VR.1 - plocha určená pro realizaci vodní plochy

VR.2 - plocha určená k revitalizaci toku bezejmenné vodoteče

VR.3 - plocha určená k revitalizaci části toku Lhotského potoka a umístění vodní plochy

VR.4 - plocha určená k revitalizaci části toku Lhotského potoka

VR.5 - plocha určená k revitalizaci toku bezejmenné vodoteče

VR.6 - plocha určená k revitalizaci části toku Lhotského potoka

VEŘEJNĚ PROSPĚŠNÉ STAVBY TECHNICKÉ INFRASTRUKTURY - ZRUŠENÉ PO SPOLEČNÉM JEDNÁNÍ O NÁVRHU ZMĚNY Č. 1 ÚP:

VT.x - VPS TECHNICKÉ INFRASTRUKTURY - ZRUŠENÉ PO SJ

~~VT.4 - hlavní kanalizační řad ve Lhotě~~

~~VT.5 - hlavní kanalizační řad ve Vlasenici~~

~~VT.5 - trafostanice a přípojka VN Lhota~~

POZNÁMKA:

ZMĚNOU č. 1 SE UPRAVUJÍ, REDUKUJÍ A PŘEJMENOVÁVAJÍ VEŘEJNĚ PROSPĚŠNÉ STAVBY WT1 - WT6.

ZMĚNOU č. 1 SE RUŠÍ VEŘEJNĚ PROSPĚŠNÁ OPATŘENÍ:
WU1 - NEFUNKČNÍ ÚSES č. PRVKU 2
WU2 - NEFUNKČNÍ ÚSES č. PRVKU 7
WU3 - NEFUNKČNÍ ÚSES č. PRVKU 12

ZMĚNOU č. 1 SE NOVĚ VYMEZUJÍ VEŘEJNĚ PROSPĚŠNÁ OPATŘENÍ:
VR1 - VR6 - OPATŘENÍ KE SNÍŽENÍ OHROŽENÍ ÚZEMÍ

S

M 1:5 000

MAPOVÝ PODKLAD: DIGITÁLNÍ KATASTRÁLNÍ MAPA © ČÚZK 04/2023

ZÁZNAM O ÚČINNOSTI	
a) Vydávající správní orgán: **Zastupitelstvo obce Lhota - Vlasenice**	b) Datum nabytí účinnosti: **.....**
c) Pořizovatel: **MÚ Pelhřimov, odbor výstavby Pražská 2460, 393 01 Pelhřimov** Oprávněná úřední osoba pořizovatele: **jméno a příjmení: Ing. František Souček podpis:** **jméno a příjmení: Mgr. Martin Lang funkce: starosta obce Lhota - Vlasenice podpis:**	Otisk úředního razítka pořizovatele:

AUTORIZOVANÝ ARCHITEKT ING. ARCH. JIŘÍ BRŮHA ČESKÁ REPUBLIKA

ING. ARCH. JIŘÍ BRŮHA, Č. AUTORIZACE 00103, NERUDOVA 898/74, 370 04 ČESKÉ BUDĚJOVICE

VEDOUCÍ PROJEKTANT	ZODPOVĚDNÝ PROJEKTANT	KRESLIL
ING. ARCH. JIŘÍ BRŮHA	ING. ARCH. JIŘÍ BRŮHA	IVA KRÝCHOVÁ
	IVA KRÝCHOVÁ	
POŘIZOVATEL: MĚSTSKÝ ÚŘAD PELHŘIMOV, ODBOR VÝSTAVBY, PRAŽSKÁ 2460, 393 01 PELHŘIMOV		

AKCE: ZMĚNA č. 1 ÚP LHOTA - VLASENICE			ČÍSLO VÝKRESU: 3.
VÝKRES: 3.VÝKRES VEŘEJNĚ PROSPĚŠNÝCH STAVEB, OPATŘENÍ A ASANACÍ			ČÍSLO PARÉ
STUPEŇ: NÁVRH PRO VP	MĚŘÍTKO: 1:5 000	DATUM: 09/2025	
FORMÁT: 24 x A4	ČÍSLO ZAKÁZKY: 21-035.2		